

# URGENCIAS

## LA HISTORIA

Hacer **uso responsable** del servicio de urgencias, nos beneficia a todos, con **su ayuda** podemos asegurar una **oportuna atención...**

**En urgencias se salvan vidas...**



## HOSPITAL REGIONAL DE ALTA ESPECIALIDAD DE IXTAPALUCA

Carretera Federal México-Puebla Km. 34.5, Pueblo de Zoquiapan, Ixtapaluca, Estado de México, C. P. 52530.

Este material es una publicación a cargo del Área de Comunicación Institucional, contacto: (55) 5972 9800 Ext. 1207 , correo electrónico: [hrae.ixtapaluca@gmail.com](mailto:hrae.ixtapaluca@gmail.com).



MIENTRAS TANTO EN URGENCIAS...

¡TENEMOS  
UNA URGENCIA!

PREPÁRENSE

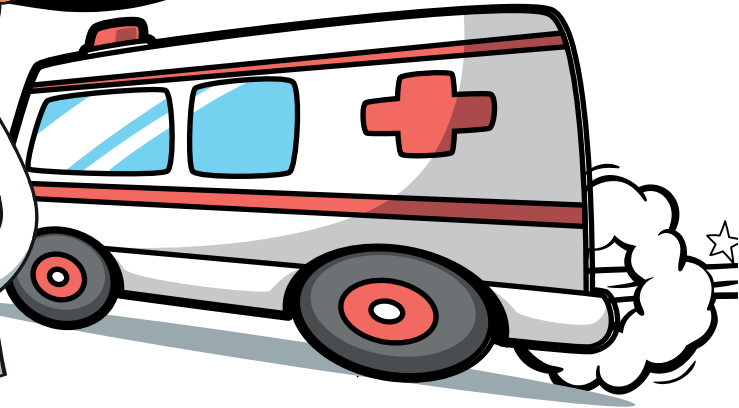



**¡URGENCIA!**

¡ME DUELE!

¡TENGO UNA  
UÑA ENTERRADA !

designed by  freepik.com

Señor una **UÑA**  
enterrada **no** es una **urgencia**



EN **URGENCIAS**  
BRINDAMOS ATENCIÓN  
A SITUACIONES QUE  
PONEN EN **RIESGO**  
**LA VIDA DE LAS**  
**PERSONAS**



NECESITO SU  
ATENCIÓN:

EXISTEN **2 TIPOS**  
DE URGENCIAS

**REAL:** CUANDO LA  
VIDA DEL PACIENTE  
ESTÁ EN PELIGRO.

**SENTIDA:** NO  
IMPLICA UN RIESGO  
GRAVE A LA SALUD.

ES MI DERECHO,  
**¡ATIÉNDAME!**

designed by  freepik.com

**#TOMAENCUENTA**





MMMMM...

PODRÍA DECIRME  
MÁS DEL TEMA...

designed by  freepik.com

**Sí**, POR SUPUESTO, CONTAMOS CON UN **PROCESO**  
DE NO MÁS DE **CINCO MINUTOS** QUE NOS PERMITE  
DETERMINAR LA **PRIORIDAD DE ATENCIÓN** QUE  
REQUIERE CADA PACIENTE Y LO **IDENTIFICAMOS CON**  
**COLORES**, IGUAL QUE UN **SEMÁFORO**.





## PRIORIDAD 1

 INMEDIATAMENTE

## PRIORIDAD 2

 30 MIN. - 1 HR.

## PRIORIDAD 3

 HASTA 6 HRS.

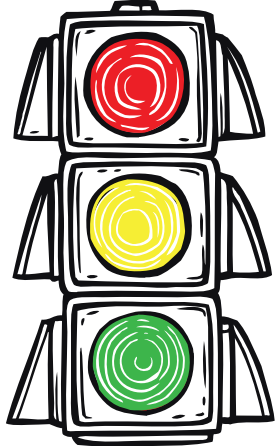

designed by  freepik.com



SITUACIÓN **MUY GRAVE**  
LA **VIDA** DEL PACIENTE ESTA  
EN **PELIGRO**

PARO CARDIACO / SANGRADO  
ABUNDANTE/ CONVULSIONES /  
FRACTURAS SEVERAS/ TRABAJO  
DE PARTO / **ENTRE OTROS.**



PUEDO COMPLICARSE EN  
**CUALQUIER MOMENTO**

FUERTE DOLOR DE  
CABEZA/DIFICULTAD PARA RESPIRAR/  
DOLOR ABDOMINAL INTENSO/  
SANGRADO EN ORINA/  
**ENTRE OTROS.**



**NO COMPROMETE LA**  
**VIDA** O INTEGRIDAD DEL  
**PACIENTE**

**UNA UÑA ENTERRADA /**  
DOLOR DE CABEZA LEVE /  
DOLOR MUSCULAR /  
CUADRO GRIPAL/ **ENTRE OTROS.**

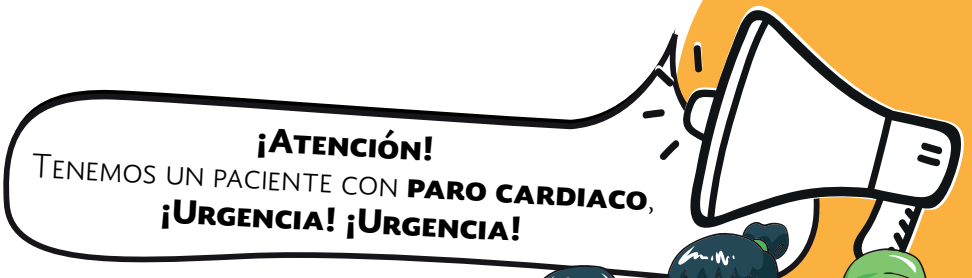

¡ESO SÍ ES UNA  
**URGENCIA,**  
**CORRAN!**

**YA ENTENDÍ...**





RECUERDA ASISTIR A **URGENCIAS**,  
CUANDO SEA TOTALMENTE  
**NECESARIO**, DEBIDO A QUE  
HAY **PERSONAS** QUE  
**REALMENTE LO NECESITAN.**



designed by  freepik.com



**#TOMAENCUENTA**